

6 COBERTURA
ESCALA 1:100

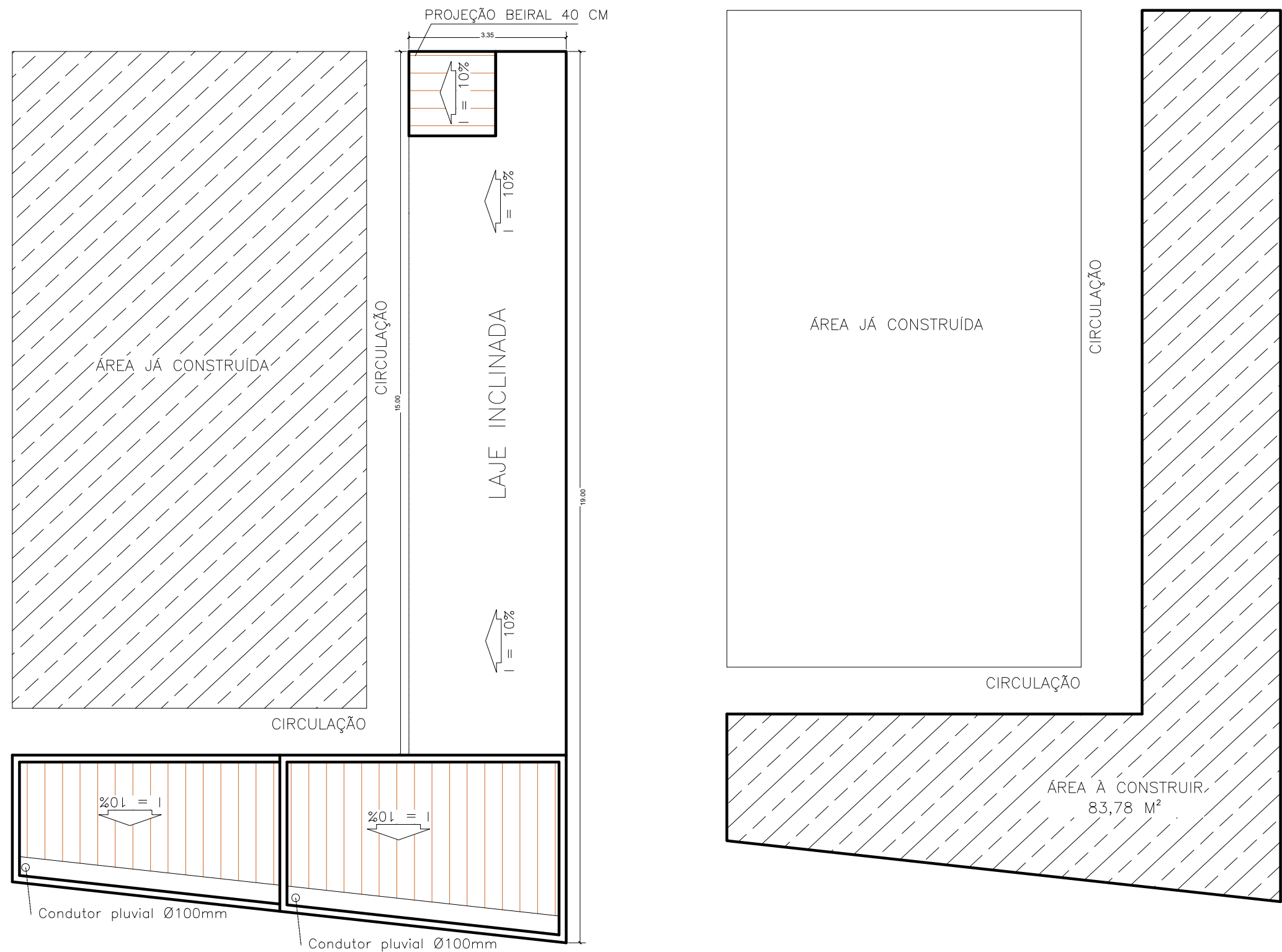

3 CORTE AA
ESCALA 1:50

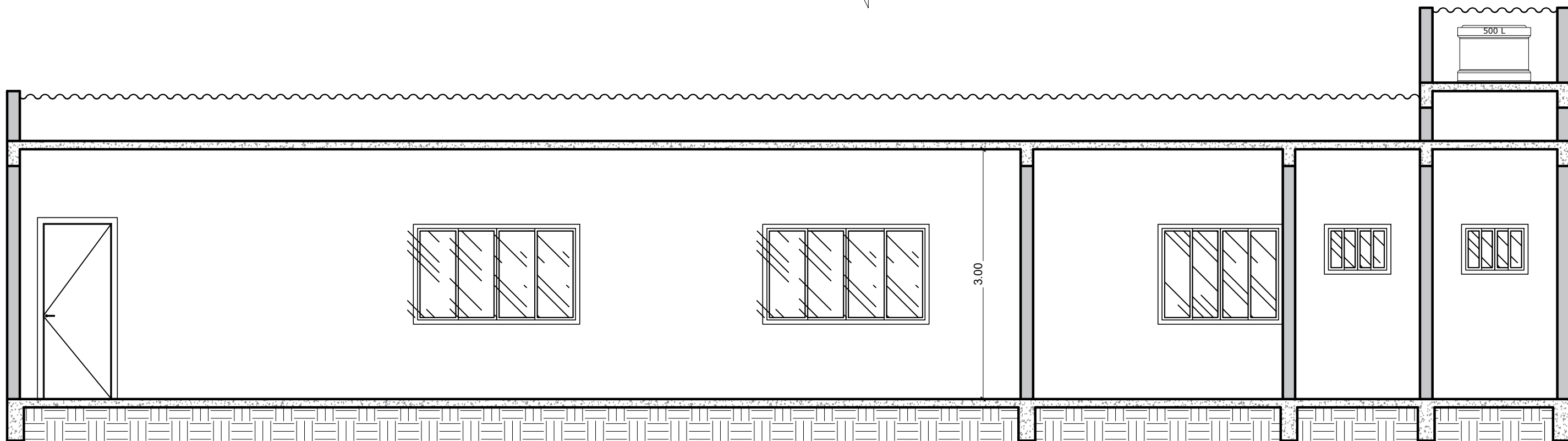
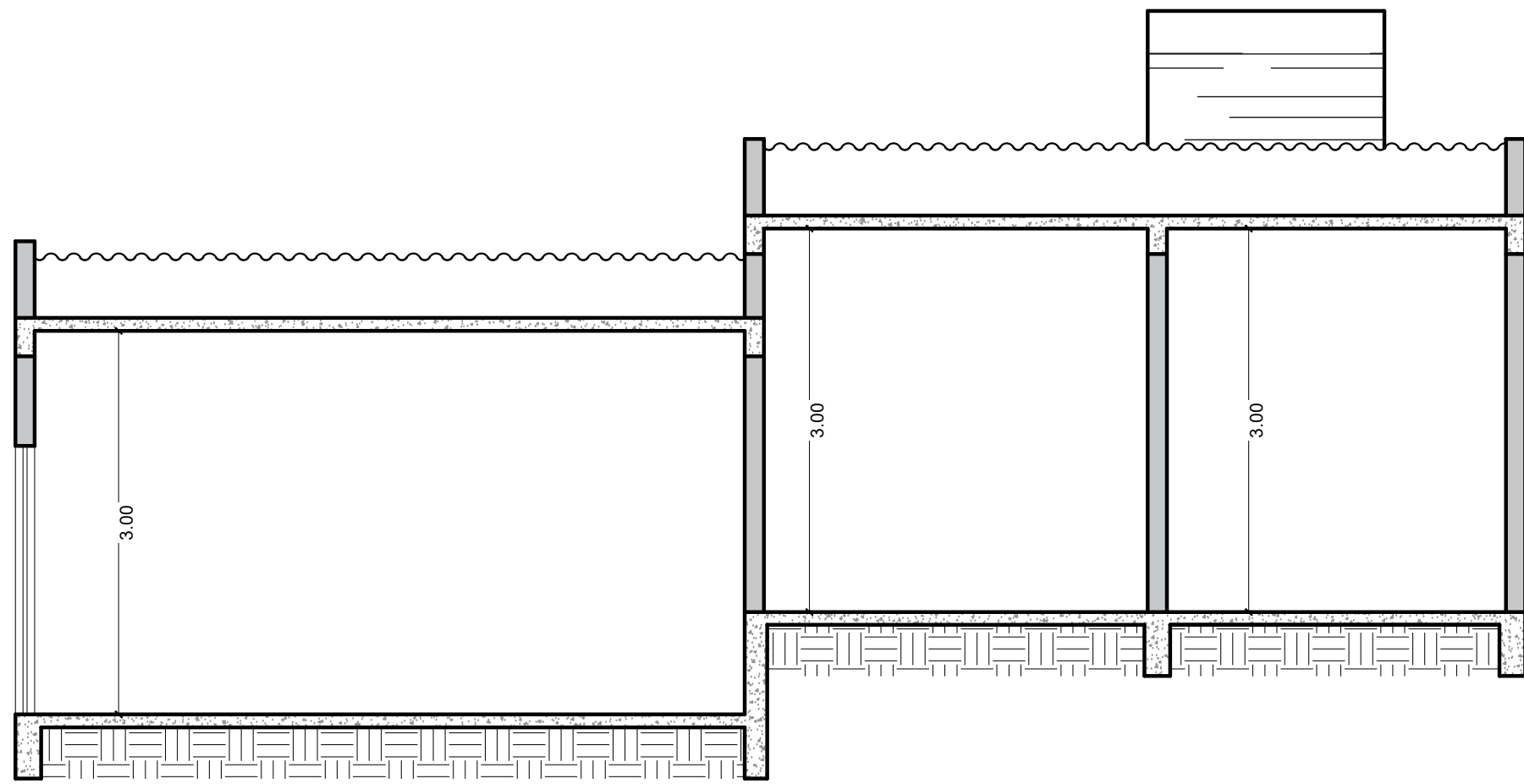

4 CORTE BB
ESCALA 1:50

PARA USO DA PREFEITURA					
PARA USO DO PROJETISTA	EDIFICAÇÕES	EM APROVAÇÃO			
		QUADRO DE ÁREAS	(M²)	QUADRO DE ÁREAS	(M²)
PROJETO	INTERESSADOS	ÁREA CONSTRUÍDA	83,78	TAXAS	
		ÁREA TOTAL	83,78	TAXA DE OCUPAÇÃO	60,97%
PROJETO	INTERESSADOS	LOGRADOURO (S):	RUA TABELIÃO OVIDIO ARANTES	COEFICIENTE APROVEITAMENTO	1,00
		Nº DO LOTE(S):	Nº DA QUADRA: BAIRRO: CENTRO	LOTEAMENTO:	ÁREA LOTE C.R.:
PROJETO	INTERESSADOS	PROPRIETARIO:	PREFEITURA MUNICIPAL DE PIUMHI CNPJ: 16.781.346/0001-04	RESPONSÁVEL TÉCNICO PELO PROJETO:	TADEU AUGUSTO FERREIRA ENGENHEIRO CIVIL CREA: 221.143/D
		TÍTULO:	PROJETO PARA EDIFICAÇÃO DE OBRA	ZONA:	URBANA
PROJETO	INTERESSADOS	CONTEÚDO DA PRANCHA:	PLANTA BAIXA / CORTES / FACHADA / COBERTURA / LOCAÇÃO / SITUAÇÃO	DATA:	20/01/2026
		FOLHA:	01/01		